

FACILITIES.
MAINTENANCE.

IREINHOUSE

(주)이레인하우스

Application for Construction Nomination



공사 지명원

Application for Construction Nomination

귀사의 일익 번창하심을 기원합니다.

금번 귀사에서 발주하신 _____공사에 관계서류를 첨부하여,
지명원을 제출하오니 자재납품 및 공사입찰에 참여할 수
있도록 지명하여 주시기 바랍니다.

2021년 월 일

경기도 동두천시 평화로2120번길 103, 나동(송내동)
주식회사 이레인하우스

면허 업종 : 시설물 유지관리업,실내건축공사업,인테리어공사업,
정밀안전진단,시설경비업,위생관리용역업,건물(시설)관리용역업

면허 번호 : 시설물 유지관리업 (대전 서구 07-29-4호)

실내건축공사업 (동두천 2020-01-001호)

건물위생관리업 (동두천 20201

CONTENTS

01

GREETINGS

인사말

02

COMPANY FACTS

회사개요

03

BUSINESS

사업영역

04

COMPANY HISTORY

회사연혁

05

ORGANIZATION

조직도

06

TECHNICAL STAFF

건설인력보유현황

07

COMPANY DOCUMENT

회사증빙서류

08

PERFORMANCE STATUS

공사 실적현황

09

DIRECTIONS

오시는길

GREETINGS

인사말

안녕하십니까?

저희 이레인하우스 주식회사는 시설물유지보수공사 분야에서 다년간의 시공 경험과 노하우를 바탕으로 미래의 경쟁력을 갖추며 더 나은 기술개발을 하고자 노력하고 있습니다.

세계는 이미 경쟁시대로 접어들었고 변화와 혁신의 파고 또한 높습니다.

이레인하우스 주식회사는 다양한 시공경험을 바탕으로 글로벌시대의 페러다임과 사회적 요구에 부응하는 기업으로 성장하고 있습니다.

전 직원이 품질과 서비스로 보답하고 신뢰를 쌓아 항상 고객의 편에 서서 인간의 삶을 더욱 가치 있게 만들기 위해 열과 성의를 바쳐 최선을 다하겠습니다.

대표이사 김보라



 (주)이레인하우스
E-INHOUSE

COMPANY FACTS

회사개요

- 회사명 : ㈜이레인하우스
- 대표이사 : 김보라
- 사업자번호 : 314-81-79593
- 사업장주소 : 경기도 동두천시 평화로2120번길 103, 나동(송내동)
- 취급업종 : 시설물공사 및 유지보수, 비계구조물해체업, 석면해체업, 장애인 편의시설 설치/제작, 실내건축, 수장공사, 철물공사, 건설자재판매, 미장공사, 방수공사, 조적공사, 도장공사, 건물(시설) 관리용역업, 위생관리 용역업, 정밀 안전진단, 시설관리업 등
- 자본금 : ₩ 450,000,000
- 홈페이지 : www.이레인하우스.com
- 인증 현황 : 여성기업, 시설물유지관리업, 실내건축



COMPANY HISTORY

회사연혁

2002

12월 공간편의시설(일반사업자)설립
대전 서구 용문동 241-39

2010

5월 건축사사무소 에이앤엘 MOU체결

2006

4월 공간ENG(주)으로 법인전환 자본금 50,000,000원
대전 서구 만년동 103
자본금증자- 450,000,000원

2012

9월 공간사옥신축 이전

2007

4월 면허취득
-시설물유지관리업(대전 서구 07-29-4호)
12월 본사 이전
-대전 유성구 봉명동 641-8번지, GS빌딩 3층

2020

1월 (주)이레인하우스으로 상호및 대표자 변경
본사 이전
-경기도 동두천시 평화로2120번길 103,나동(송내동)
-8월 실내건축공사업 면허취득

2008

8월 (주)지오펠테크와 MOU체결

2021

1월 건물위생관리업 면허취득
근로자 파견업 면허취득

ORGANIZATION

조직도

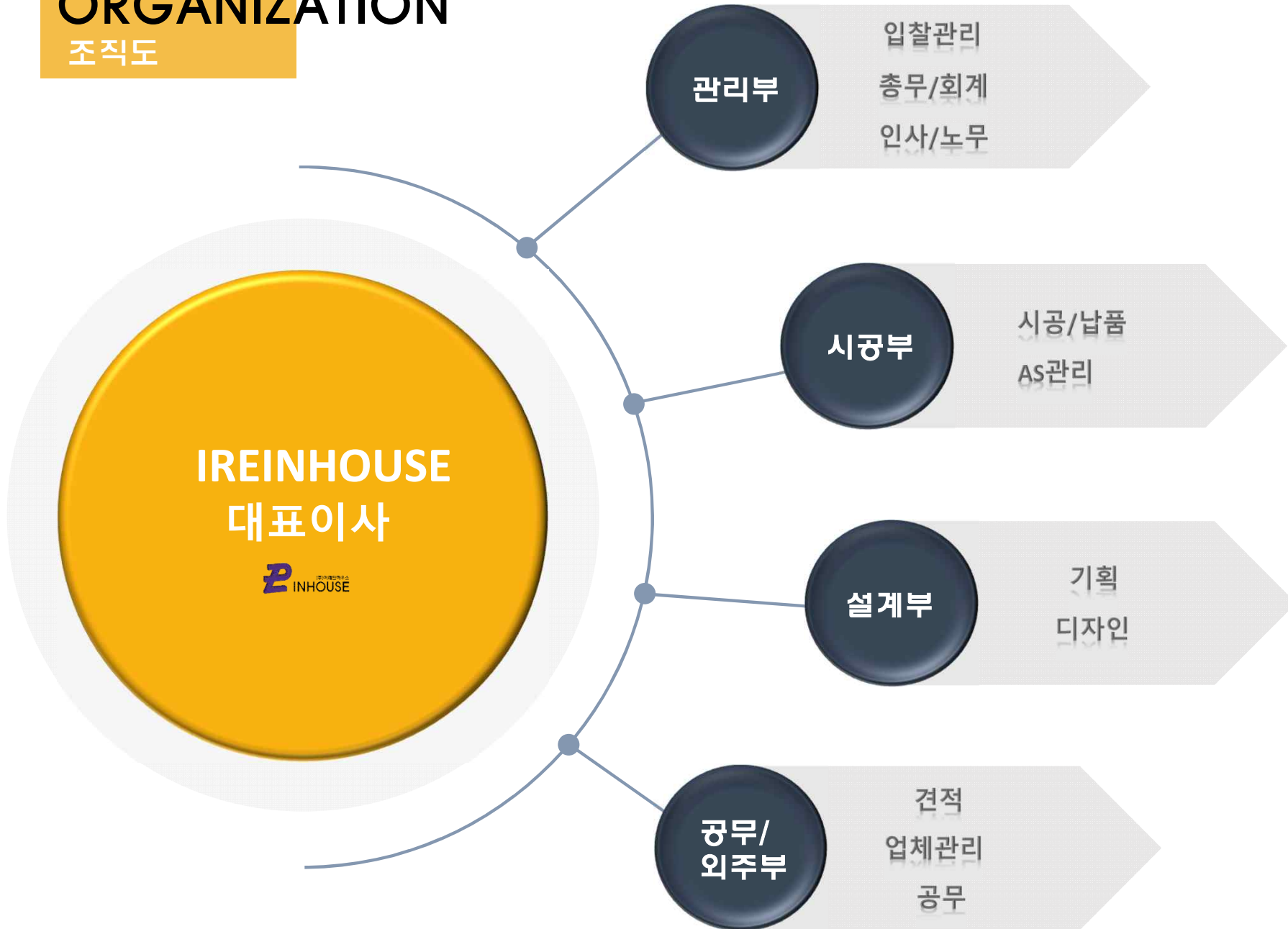

TECHNICAL STAFF

건설인력보유현황



IREINHOUSE IREINHOUSE IREINHOUSE IREINHOUSE

성명	기술분야	직급
----	------	----

김보라	토목분야 초급	대표이사
김광태	건축분야 중급	부장
신상훈	건축 기사	차장
홍재인	토목 산업기사	과장
김주환	토목 기사	대리
김소은	건축분야 초급	주임

COMPANY DOCUMENT

회사증빙서류

● 사업자등록증

사업자등록증
(법인사업자)
등록번호 : 314-81-79593

법인명 (단체명) : (주)이레인하우스
대표자 : 김보라

개업연월일 : 2006년 01월 01일 법인등록번호 : 160111-0201030
사업장소재지 : 경기도 동두천시 평화로2120번길 103, 나동(송내동)

본점소재지 : 경기도 동두천시 평화로2120번길 103, 나동(송내동)

사업의종류 : 업태 건설업 종목 장애인편의시설설치

제조 장애인편의시설제작

건설 인테리어공사(건상1천5백만원미만공사)

건설 금속창호구조물, 수장공사, 철물공사

건설 시설물공사및유지보수

도매 조경수판매

도소매 장애인, 주차장종합편의시설 (별지 출력)

발급사유 : 상호및대표자변경, 사업장이전

E-mail : leinhouse@naver.com
TEL : 031-857-1108
FAX : 031-857-1109
P.H : 010-4750-4729

사업자 단위 과세 적용사업자 여부 : 여() 부(✓)

전자세금계산서 전용 전자우편주소 :

2020년 01월 03일

포천세무서장

IREINHOUSE IREINHOUSE IREINHOUSE IREINHOUSE IREINHOUSE



COMPANY DOCUMENT

회사증빙서류

● 건설업등록수첩

Page 1

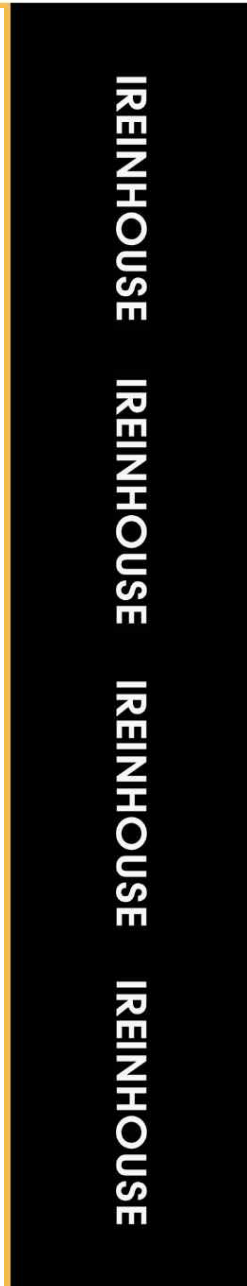
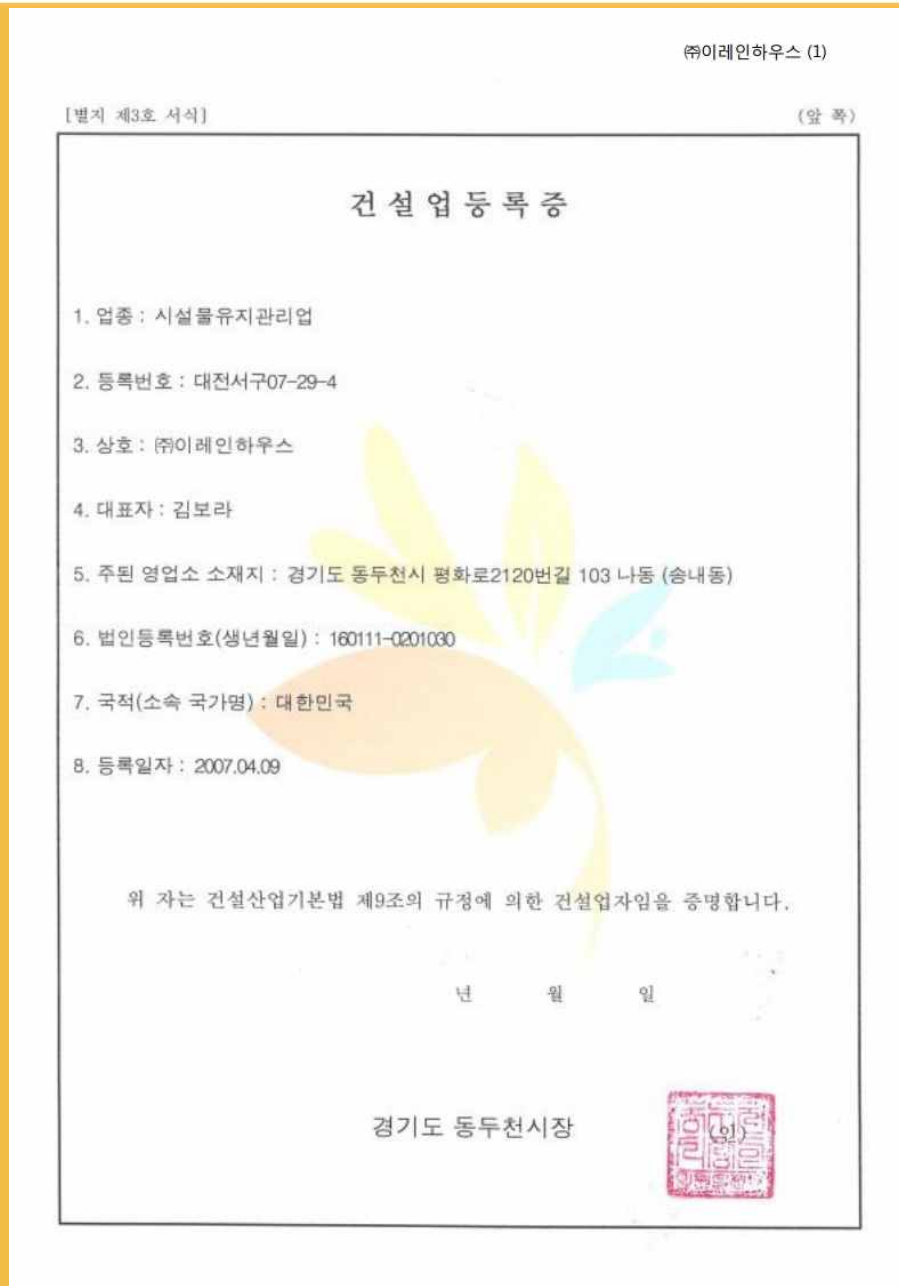

COMPANY DOCUMENT

회사증빙서류

● 건설업등록수첩

㈜이레인하우스 (2)
(뒤 쪽)

변경사항				
변경일	변경구분	변경내용	기록일 및 기록자 (서명 또는 인)	
2007. 12. 17	소재지이전	(前)대전 서구 만년동 103 (後)대전 유성구 봉명동 641-6번지 3층		
2012. 11. 12	주소지변경	(前)대전광역시 유성구 문희동로 118 3층 (봉명동) (後)대전 유성구 북용동 558-9번지 2층		
2015. 05. 14	주소지변경	(前)대전광역시 유성구 북용남로 5-7 2층 (북용동) (後)대전광역시 유성구 북용남로 5-7, 1층 (북용동)		
2016. 01. 11	대표자변경	(前)강우석 (後)김동숙		
2019. 12. 30	소재지이전	(前)대전광역시 유성구 북용남로 5-7, 1층 (북용동) (後)경기도 용두천시 평화로2120번길 103 (송내동)		
2020. 01. 03	대표자변경	(前)김동숙 (後)김보라		
2020. 01. 03	상호변경	(前)공간이연지책 (後)이레인하우스		
2020. 01. 03	주소지변경	(前)경기도 용두천시 평화로2120번길 103 (송내동) (後)경기도 용두천시 평화로2120번길 103 나동 (송내동)		
행정처분사항				
(시정지시 · 시경명령 · 영업정지 · 과징금 · 등록말소 · 과태료)				
처분내용	사유	처분기관 (처분일)	기록일 및 기록자 (서명 또는 인)	
건설업 교육사항				
교육기간	교육시간	교육기관명	기록일 및 기록자 (서명 또는 인)	

IREINHOUSE IREINHOUSE IREINHOUSE IREINHOUSE IREINHOUSE



COMPANY DOCUMENT

회사증빙서류

● 건설업등록수첩

주의 사항

- 본 수첩은 입찰시는 물론 관계인의 요구가 있을 때에는 언제든지 제시하여야 함.
- 다른사람에게 자기의 설명 또는 상호를 사용하여 건설공사를 수급 또는 시공하게 하거나 그 등록증 또는 등록수첩을 대어하였을 때에는 건설사업기본법 제83조 제5호의 규정에 의거 등록말소 사유에 해당되며, 동법 제96조 제4호의 규정에 의거 건설업자 및 그 상대방은 1년 이하의 징역 또는 1천만원 이하의 벌금에 처하게 됨.
- 매 3년(보통가능급액확인은 1년)마다 건설업등록기준에 관한사항의 신고를 하여야 하며 건설업등록을 한 날 또는 건설업등록기준에 관한사항의 신고가 수리된 날로부터 30일 이내 신고하여야 함(위반시 등록말소)
- 기재사항에 변경(상호, 대표자, 영업소재지, 법인 또는 주민등록번호, 국적 또는 소속국가명)이 있는 때는 변경된 날로부터 30일 이내 신고하여야 함.
- 본 수첩의 기재내용을 변조하거나 훼손하는 일이 없도록 하여야 하며 타인이 휴대하여서는 아니됨.

㈜이레인하우스

건설업등록수첩

업종	시설물유지관리업	등록번호	대전광역시 07-29-4
상호	공간이앤지(주)	대표자	김동숙
영업소재지	대전광역시 동구 동서로 5-7, 1층 (동서동)	주민(법인)등록번호	160111-0201030
국적또는소속국가명	대한민국	등록일자	2007.04.09.

건설사업기본법 제9조의 규정에 의한
건설업자임을 증명합니다.

2016년 11월 11일

대전광역시 유성구청

변경 사항

변경년월일	변경구분	변경내용	기록자(인)
2014.11.30	상호	원: 공간이앤지(주) 변: (주)이레인하우스	김동숙
"	대표자	원: 김동숙 변: 김보라	김보라
"	소재지	원: 대전광역시 동구 동서로 5-7, 1층 변: 대전광역시 동구 동서로 5-7, 1층	김보라

변경 사항

변경년월일	변경구분	변경내용	기록자(인)

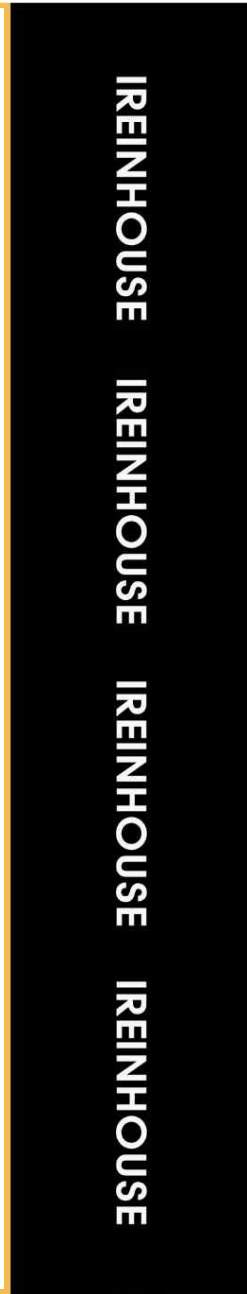

COMPANY DOCUMENT

회사증빙서류

● 건설업등록수첩

Page 1

[별지 제3호 서식]

(앞 쪽)

건설업등록증

1. 업종 : 실내건축공사업
2. 등록번호 : 동두천2020-01-0001
3. 상호 : (주)이레인하우스
4. 대표자 : 김보라
5. 주된 영업소 소재지 : 경기도 동두천시 평화로2120번길 103 나동 (송내동)
6. 법인등록번호(생년월일) : 160111-0201030
7. 국적(소속 국가명) : 대한민국
8. 등록일자 : 2020.08.06

위 자는 건설산업기본법 제9조의 규정에 의한 건설업자임을 증명합니다.

2020년 8월 6일

경기도 동두천시장



IREINHOUSE IREINHOUSE IREINHOUSE IREINHOUSE IREINHOUSE



COMPANY DOCUMENT

회사증빙서류

● 건설업등록수첩

Page 2

[별지 제4호서식] <개정 2020. 3. 2.>

건설업등록수첩

업종	실내건축공사업	등록번호	동두천 2020-01-0001
상호	(주)이레인하우스	대표자	김보라
영업소소재지	경기도 동두천시 용매로220번길 103, 4층(상4층)	법인(주인)등록번호	16011-0201030
국적(소속국/영)	대한민국	등록일자	2020. 8. 6.

위 자는 「건설산업기본법」 제9조에 따른 건설사업자임을 증명합니다.

2020년 8월 6일

동두천시 

105mm×148mm[백상지 150g/㎡]

시공능력

연도	공사의 종류	금액(백만원)	기록 연월일 기록자(인)
2020	실내건축	842	20.10.10 

시공능력

연도	공사의 종류	금액(백만원)	기록 연월일 기록자(인)

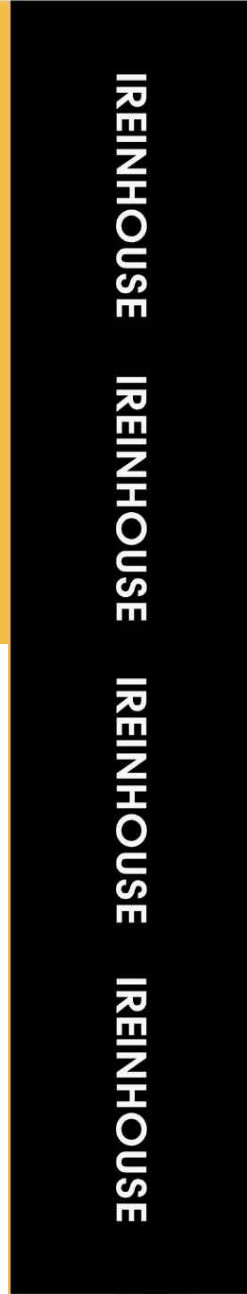

COMPANY DOCUMENT

회사증빙서류

● 인감증명서

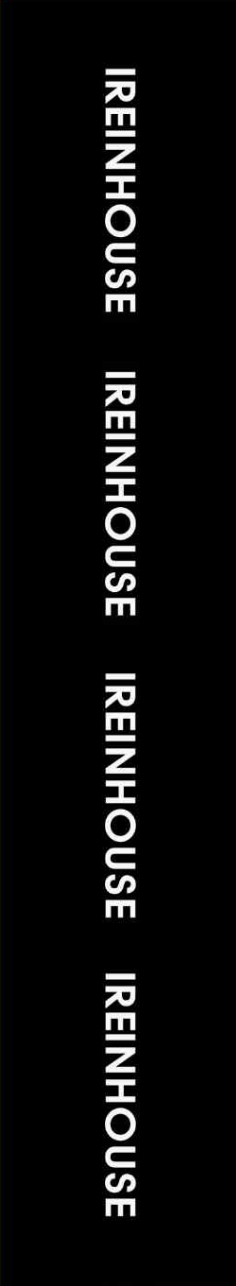
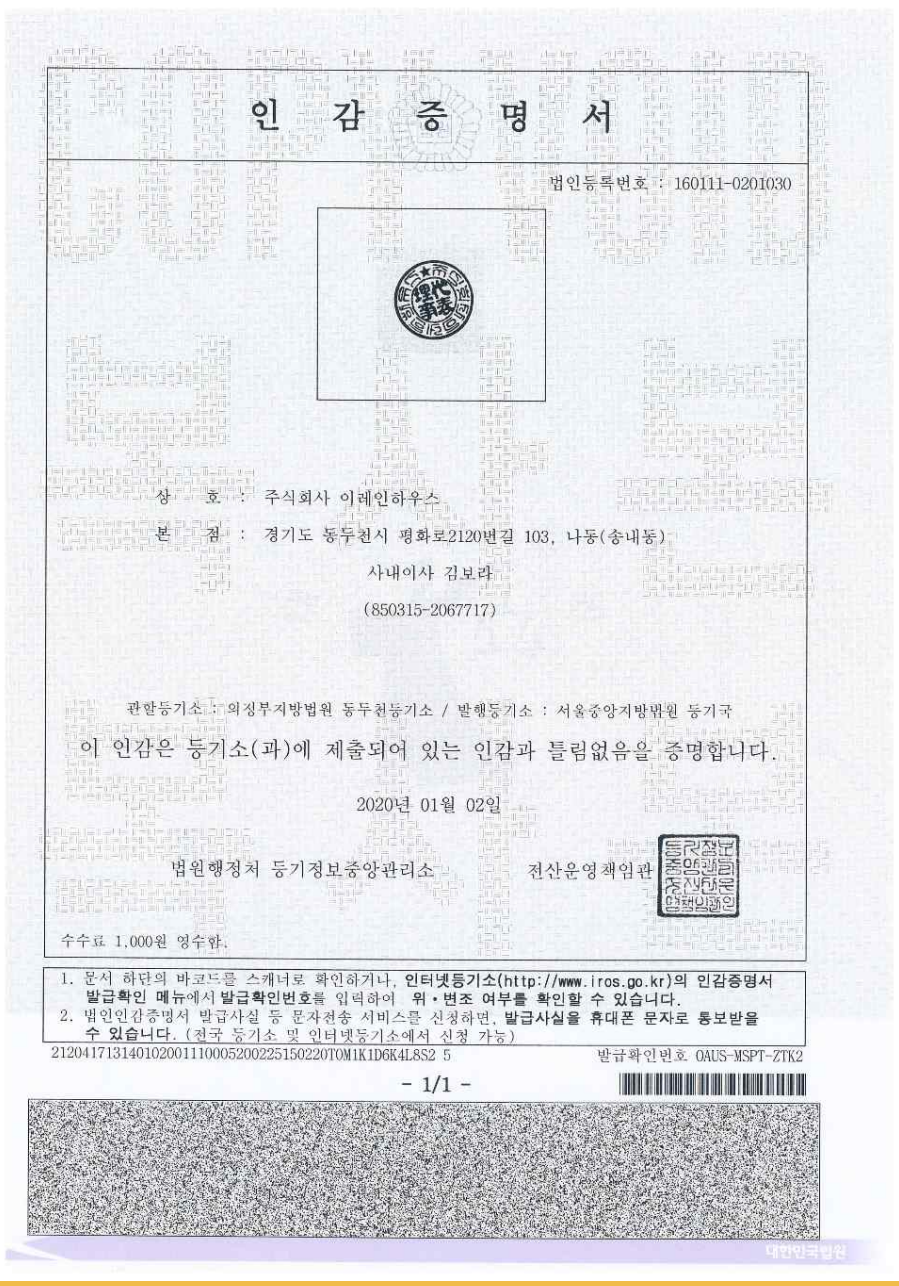

COMPANY DOCUMENT

회사증빙서류

● 여성기업 확인서

■ 여성기업지원에 관한 법률 시행령 [별지 제2호서식]

발급번호: 제 0127-2020-08282 호



여성기업 확인서

1. 기 업 명: (주)이레인하우스
2. 사업자등록번호: 314-81-79593
3. 주 업 종: 건설업
4. 대 표 자: 김보라
5. 주 소 (본점): 경기도 동두천시 평화로2120번길 103 나동

유효기간: 2020. 01. 20. ~ 2023. 01. 19.

「여성기업지원에 관한 법률」 제2조 및 같은 법 시행령 제2조에 따른 여성기업에 해당함을 확인합니다.

2020년 01월 20일

경기지방중소벤처기업청장



* 이 확인서는 공공구매 종합정보망(www.smpp.go.kr) 을 통해 정보를 확인하고 출력 (2020-01-21 16:21, (주)이레인하우스)한 확인서입니다.

* 이 문서를 위변조 시 처벌을 받을 수 있음

IREINHOUSE IREINHOUSE IREINHOUSE IREINHOUSE IREINHOUSE



PERFORMANCE STATUS

공사 실적현황

2020년 주요 공사 실적

- 은현면 행정복지센터
 - 은현면 행정복지센터 내진보강공사
- 제 2136부대
 - 00GP 내부보수공사
- 경기도 건설본부
 - 신기교등 3개소 보수공사
- 육군 제1군단
 - 00부대 정비 중대 통합보수공사
- 한국토지신탁
 - 403호 철거및 엘리베이터 보양철거공사
 - 하남미사 로얄 팰리스 2차 추가하자보수공사
 - 하남미사 로얄 팰리스 옥상 구조물 철거공사
 - 호매실 4차 로얄 팰리스 냉각기 공사
- 제 1575부대
 - 00부대 정비고 보수공사
 - 00부대 노후시설 보수공사
 - 20-88)대보수공사
- 제 5378부대
 - 961중대 위병소 면회실 보수공사 등 3건
- 주식회사 씨비알이
 - TOWER 730 보안,미화사무실 환경개선공사
 - 대걸래 세척실 보수공사
- 경기도 교육청 경기도 포천 교육지청
 - 일동고 교사3호동 보수공사
- 서울특별시 도시기반 시설본부
 - 남부도로 사업소 청사 담장및 배수로 신축 추가공사
- 서울도시주택공사
 - 방학동 605-14,17번지 내진보강사업 시범공사
- 대한 장애인 체육회
 - 선수식당 퇴식구 위치변경 기능보수공사
- 제 8971부대
 - 정비중대 화장실 통합보수공사

PERFORMANCE STATUS

공사 실적현황

2019년 주요 공사 실적

- 국민건강보험공단 부여청양지사
 - 국민건강보험공단 청양출장소 장애인편의시설 보완공사
- 국민건강보험공단 부여청양지사
 - 국민건강보험공단 부여청양지사 장애인편의시설보완공사
- 국민건강보험공단 논산지사
 - 논산지사사옥 장애인편의시설 개선공사
- 대법원 대전지방법원
 - 세종등기소 담장 크랙보수 및 도장공사
- 대법원 대전지방법원
 - 예산등기소 관사 보일러 교체공사
- 대법원 대전지방법원
 - 장항등기소 외부 우수관로 개선공사
- 대법원 대전지방법원
 - 청양등기소담장 크랙보수 및 도장공사
- 대법원 대전지방법원
 - 장항등기소 관사 누수보수 및 환경개선공사
- 대법원 대전지방법원
 - 부여등기소 담장크랙보수및 도장공사
- 대법원 대전지방법원
 - 장항등기소 계단실도장의 공사
- 대법원 대전지방법원
 - 보령등기소 측면 보도블럭 공사
- 대법원 대전지방법원
 - 당진등기소 장애인 편의시설 확충공사
- 대법원 대전지방법원
 - 보령등기소 장애인편의시설 확충공사
- 대법원 대전지방법원
 - 장항등기소 장애인편의시설 확충공사
- 대법원 대전지방법원
 - 예산등기소 장애인편의시설 확충공사
- 대법원 대전지방법원
 - 세종등기소 장애인편의시설 확충공사
- 대법원 대전지방법원
 - 세종등기소 빗물배관 보완공사
- 대전광역시교육청 서부교육지원청 대전죽동초등학교
 - 대전죽동초등학교 교실수납공사
- 대전광역시교육청 서부교육지원청 대전죽동초등학교
 - 대전죽동초등학교 돌봄겸용2개교실 구축공사
- 대전광역시 건설관리본부
 - 관저지하차도등 2개소보수보강공사
- 대전광역시 건설관리본부
 - 대덕대교(신교)내진성능보강공사

PERFORMANCE STATUS

공사 실적현황

2018년 주요 공사 실적

- 대법원 대전지방법원
 - 당진등기소외부담장보수공사
- 대법원 대전지방법원
 - 당진등기소 외부석재보수
- 국민건강보험공단 부여청양지사
 - 장애인편의시설공사(축지도제작설치및 주차장개선공사)
- 대법원 대전지방법원
 - 청양등기소 외부 배수관로 보수공사
- 대법원 대전지방법원
 - 부여등기소 휠체어리프트 유지보수공사
- 대법원 대전지방법원
 - 남대전등기소 카스토퍼 교체공사
- 대검찰청 대전고등검찰청
 - 청사어린이집 축지도 납품설치공사
- 대법원 대전지방법원
 - 보령등기소 엘리베이터주위 침하보수공사
- 대전광역시 대전시립박물관
 - 대전시립박물관 장애인편의시설등 시설개선공사
- 대덕구청
 - 2018년도 도로시설물 연간단가 보수공사
- 대전광역시
 - 대덕대교(신교)내진성능보강공사
- 대전광역시중구
 - 청사의회동 외부시설 환경개선공사

PERFORMANCE STATUS

공사 실적현황

2017년 주요 공사 실적

- 충청남도계룡시금암동
 - 계룡시 금암동주민센터 장애인편의시설 보완공사
- 대전 동부교육지원청
 - 대전양지초외1교(신탄진용정초)교사수선 및 기타공사
- 대법원 대전고등법원
 - 선화동 관사(연립401,302호)누수보수공사
- 대전과학기술대학교
 - 양지관 외부계단 장애인헌드레일공사
- 비엔피병원
 - 경사로 개선공사
- 대덕구청
 - 대덕마더센터환경개선공사
- 대법원 특허법원
 - 외부진입로점자블럭교체설치공사
- 대법원 대전지방법원
 - 태안군법원.등기소 외부담장교체 및 휴게공간 조성공사
- 대법원 대전지방법원
 - 대전지방법원 태안군법원.등기소 관사 리모델링
- 대법원 대전지방법원
 - 대전지방법원 우선지원창구 관련 시설 개선공사
- 대법원 대전지방법원
 - 선화동 관사 누수보수공사
- 대법원 대전지방법원
 - 진달래아파트 104-1305호 리모델링공사
- 대법원 대전지방법원
 - 장항등기소 주차장 차선도색 및 개선공사
- 대법원 대전지방법원
 - 부여등기소 캐노피 비막임차양외설치공사
- 자운대근무지원단
 - 00지역 시설 개선공사

PERFORMANCE STATUS

공사 실적현황

2016년 주요 공사 실적

- **성덕중학교**
 - 안전난간대 및 출입문 설치공사
- **충청남도 부여군**
 - 부여군청 종합안내촉지도 설치
- **대법원 대전지방법원**
 - 청양등기소 옥사방수공사 및 계단실 도장공사
- **대전광역시교육청 동부교육지원청**
 - 신탄진초외2교 진입로 개선 및 하수관로 개선공사
- **충청남도 계룡시**
 - 시청사 장애인 편의시설 보수공사
- **한국보훈복지의료공단 대전보훈병원**
 - 시설 재배치 공사
- **충청남도 계룡시**
 - 공공기관 장애인 편의시설 구축
- **대법원 대전지방법원**
 - 부여등기소 주차장 아스콘포장 및 차선도색공사
- **충청남도 계룡시 금암동**
 - 계룡시 금암동주민센터 장애인편의시설 보완공사
- **(주)장원토건**
 - 목원대학교 생활관(기숙사) 증축공사 추가공사 중 장애인편의시설 설치공사

PERFORMANCE STATUS

공사 실적현황

2015년 주요 공사 실적

- 충청남도 계룡시
 - 계룡시 장애인편의시설 보완공사
- 한국과학기술원
 - 문지캠퍼스 내 장애인편의시설보완공사
- 성동초등학교
 - 성동초등학교 장애인편의시설공사
- 목원대학교
 - 목원대학교(복지관)장애인시설공사 중 장애인편의시설 공사
- 목원대학교
 - 도서관,사법관,목공실 증축공사 중 장애인편의시설공사
- 반포면사무소
 - 면 청사 장애인편의시설 보완공사
- 충청남도 부여군 옥산면
 - 부여군 옥산면사무소 장애인편의시설 보완공사
- 육군제2162부대공병대
 - 비서실창고 환경개선공사
- 농수산물유통공사 충남지사
 - 사옥5층 리모델링공사
- 대전도시철도공사
 - 2015년도 토목 및 궤도시설 보수공사
- 대전광역시 보건환경연구원
 - 오정농수산물검사소 설치공사
- 대법원 대전지방법원
 - 남대전등기소 내부 전기설비,통신시설 교체 및 보수공사
- 대법원 대전지방법원
 - 부여등기소 관사 담장 보수공사
- 대법원 대전지방법원
 - 장항등기소 1,2층화장실 개보수공사(인테리어공사)
- 대전성세재활학교
 - 대전성세재활학교 장애인편의시설공사
- 충청남도 부여군 옥산면
 - 옥산면사무소 화장실 장애인편의시설공사
- 한국과학기술원
 - 카이스트 문지캠퍼스 장애인편의시설공사
- 한국과학기술원
 - 카이스트 문지캠퍼스 부속1동장애인시설 보완공사
- 대전광역시 중구
 - 대전 중구국민체육센터 장애인편의시설 보수공사
- 충청남도 부여군 장암면
 - 부여군 장암면사무소 임산부 주차장 설치공사
- 충청남도 부여군 장암면
 - 부여군 장암면사무소 계단핸드레일 설치공사
- 대법원 대전지방법원
 - 예산등기소 판사실 누수보수공사

PERFORMANCE STATUS

공사 실적현황

2014년 주요 공사 실적

- 한국기초과학지원연구원 부설 국가핵융합연구소
 - 국가핵융합연구소 KSTAR동 부제어실 확장공사
- 사법발전재단
 - 대전지방법원 국선전담변호사사무실 구조변경
- 변호사임성문법률사무소
 - 사무실 인테리어 공사
- 주간태양광발전소/동양㈜
 - 봉동리 문화집회시설 증축 장애인편의시설공사
- 주식회사에스델리
 - (주)에스델리 자동문설치(사업장 내4)
- (주)한발식품
 - 자동문3기설치공사
- 충남 부여군 세도면
 - 세도면사무소 장애인편의시설공사
- 한국전통문화대학교
 - 학술정보관 장애인편의시설 설치공사
- 송덕원WELCO
 - 충주웰코화장실보수공사
- 충남 부여군 장암면
 - 장암면사무소 장애인편의시설공사
- 충남 부여군 충화면
 - 충화면사무소 장애인편의시설공사
- 밀알드림센터
 - 자동문설치(1층1기, 2층1기)
- 대법원 대전고등법원
 - 대전법원 7층확충공사
- 주식회사 필코인
 - 자동문 설치1기 외
- 충남 부여군 양화면
 - 양화면사무소 장애인편의시설공사
- 충남 부여군 임천면
 - 임천면사무소 장애인편의시설공사

PERFORMANCE STATUS

공사 실적현황

2013년 주요 공사 실적

- 한국철도시설공단
 - 호남선 조차장~서대전6,400km부근외 1개소 방음벽 설치공사
- 한국도로공사 대전지사
 - 호남지선 갑천교(회덕)교량받침 개량공사
- 대법원 대전지방법원
 - 부여등기소(군법원)환경개선공사 중 금속창호공사
- 한국원자력연구원
 - 하나로차량출입통제 시설신축공사
- 대법원 대전고등법원
 - 대전법원청사7층, 10층 재판부 사무실 환경개선공사
- 대법원 대전지방법원
 - 선화동관사 내부창호 교체공사
- 대법원 대전지방법원
 - 보령등기소 청사 옥상방수공사
- 대법원 대전지방법원
 - 세종등기소청사 옥상방수공사
- (주)풍국
 - 자동문1기 및 장애인시설 설치공사
- (주)한발식품
 - 자동문3기설치공사
- 충청체신청 대전둔산우체국 지원과
 - 대전둔산우체국 경사로 개선공사
- 흥진섬유(주)
 - 장애인편의시설 및 자동문설치공사
- 밀알드림센터
 - 자동문설치2기(2층1기,3층1기)
- 변호사임성문
 - 임성문변호사사무실 원상회복공사
- 한국표준과학연구원/계룡건설산업(주)
 - 첨단산업특정인증동건설공사 장애인편의시설물공사
- 대전대덕경찰서
 - 대덕경찰서 및 관내센터(중리지구대, 송촌, 회덕파출소, 대화치안센터) 장애인편의시설공사

PERFORMANCE STATUS

공사 실적현황

2012년 주요 공사 실적

- **에스지타운**
 - 에스지타운 신축공사 중 금속창호구조물공사
- **대전광역시 노은농수산물도매시장 관리사무소**
 - 청과물동 화장실 보수공사
- **대법원 대전고등법원**
 - 대전법원종합청사 집행관사무실(경매법정) 장애인리프트설치공사
- **대법원 대전고등법원**
 - 민사과 분과에 따른 사무실 확장공사
- **대법원 대전고등법원**
 - 법원7,10층 판사실 확충공사
- **대법원 대전고등법원**
 - 당진등기소 외부캐노피 보수공사
- **대법원 대전고등법원**
 - 남대전등기소 외벽방수공사
- **한국과학기술원**
 - KAIST김병호 IT융합센터 신축공사 장애인편의시설물 공사
- **대전광역시지방경찰청 대전중부경찰서**
 - 지구대, 파출소, 치안센터 장애인편의시설 보수공사
- **옥천중학교**
 - 옥천중학교 교단화경개선사업 공사
- **대법원 대전고등법원**
 - 6,9,10층 바닥 개선공사
- **대전광역시**
 - 무지개복지센터 장애인시설설치공사
- **조달청**
 - 오정농수산물도매시장 시설현대화공사 장애인편의시설물공사
- **대법원 대전지방법원**
 - 금산등기소 장애인편의시설설치공사
- **대전광역시지방경찰청 대전동부경찰서**
 - 대전동부경찰서 지구대, 파출소, 치안센터 장애인편의시설 보수공사
- **대법원 대전지방법원**
 - 세종등기소 옥상방수 및 옥상배관교체공사건 외

DIRECTIONS 오시는길

경기도 동두천시 평화로2120번길 103, 나동(송내동)

103, Pyeonghwa-ro 2120beon-gil, Dongducheon-si,
Gyeonggi-do, Republic of Korea

TEL: 031-857-1108 FAX: 031-857-1109

